

MAPA DO CELÓW PROJEKTOWYCH

skala 1:500

W zakresie opracowania mapa aktualna pod względem S+W+U+E na dzień: 17.11.2017 r.

Numer sekcji: 6.227.25.21.1
Prace polowe:
Prace kameralne:
Puck dnia 30.11.2017 r.
GKK.6640.4085.2017

województwo pomorskie
Powiat pucki
Gmina: 221105_2, Kosakowo
Obwód: 0003, Rewa
Nr działki: 86/10
Zasięg opracowania:

Układ współrzędnych prostokątnych płaskich - "2000"
Układ wysokościowy - "Kronsztad 86"

Mapa do celów projektowych została wykonana
bez ustalenia obciążeni służebnościami gruntowymi.

Przedsiębiorstwo Usług Geodezyjnych
"GEONORD-SERWIS"
ul. Chopina 7: 84-100 PUCK
tel. 602 245-827
tel. 774-31-50,
NIP 587-107-23-99

STAROSTWO POWIATOWE W PUCKU
POWIATOWY OŚRODEK DOKUMENTACJI
GEODEZYJNEJ I KARTOGRAFICZNEJ

Na podstawie art. 40 ust. 2 i ust. 3 ustawy
z dnia 17 maja 1989 r. - Prawo geodezyjne
i kartograficzne (Dz.U. Nr 30, poz. 163, z póź-
niejszymi) niniejszy dokument został przyjęty
do państwowego zasobu geodezyjnego i kar-
tograficznego i stanowi własność Skarbu
Państwa

Dokument wpisano do ewidencji zasobu
państwowego w dniu 2017.12.01
nr ewidencyjny GKK.6640.4085.2017

Z up. STAROSTA
GŁÓWNY SPECJALISTA

mgr inż. Lesław Ziemiński

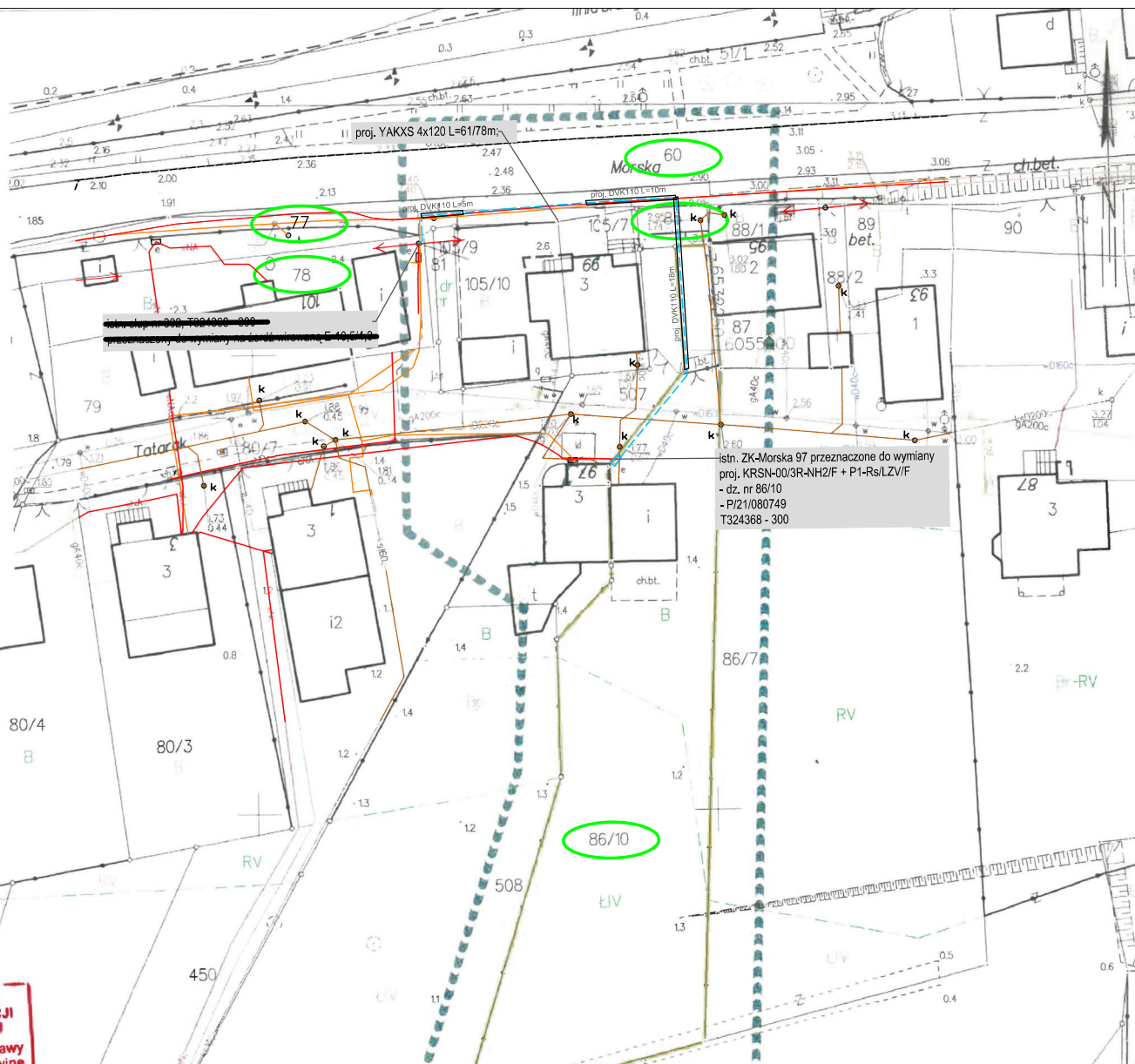

LEGENDA:

- działki na trasie kabla
- proj. szafka pomiarowa
- proj. kabel nn 0,4kV
- proj. rura ochronna

Uwagi:
- aktualne rzędne terenu przyjmuje się jako docelowe;
- kabel nn układać na głębokości 0,7m poniżej docelowego poziomu gruntu;
- górną powierzchnię fundamentu szafki nn usadować na wysokości 40 cm nad powierzchnię ziemi w linii plotu;
- w przypadku kolizji z uzbrojeniem podziemnym kable układać zgodnie z N SEP-E-004;

INWESTOR:
ENERGA Operator S.A.
Oddział w Gdańsku
ul. Marynarki Polskiej 130
80-577 Gdańsk

TEMAT:
Budowa przyłącza
elektroenergetycznego nN 0,4kV
dla zasilania dz. nr 86/10

Rewa ul. Morska

Za zgodność z oryginałem
mapy do celów projektowych
przyjętej do zasobów

PROJEKTOWAŁ	05.2022	NAZWISKO / nr uprawnień	PODPIS
		Krzysztof Gohlke	
		POM/0008/PW0E/12	
		w specjalnej instalacji	
		w zakresie sieci, instalacji i urządzeń	
		elektrycznych i elektroenergetycznych	
NAZWA RYSUNKU:		Skala	
- Projekt zagospodarowania terenu -		1 : 500	
		Nr rys. E-01	
Nr sprawy		nr OBI	
ZN/11299/3232MZI/2021/2106149		OBI/32/2106149	